



**Ekstremalne
rozwiązania
posadzkowe**



Od projektu do efektu

Bautech to polski producent **posadzek przemysłowych Bautech INDUSTRY** oraz **posadzek i tynków dekoracyjnych Bautech FUTURA**.

Wysoka jakość produktów, profesjonalna pomoc techniczna i projektowa oraz najwyższe standardy obsługi doceniane są przez szerokie grono naszych Klientów.

Zapewniamy wsparcie techniczne na każdym etapie inwestycji: projektowym, wykonawczym i eksploatacyjnym.

Posadzki Bautech do ekstremalnych rozwiązań.

Dynamicznie rozwijająca się automatyzacja magazynów i obiektów przemysłowych oraz rosnące wymagania sprawiają, że dotychczasowe standardy posadzkowe przestają spełniać swoją rolę.

Ponadprzeciętna równość i płaskość, pętle indukcyjne zapewniające automatyczny ruch wózków widłowych bez zakłóceń magnetycznych, potężne siły skupione i ścinające, wymogi odprowadzania ładunków czy termoizolacja to tylko niektóre czynniki, z którymi musimy się zmierzyć na etapie specjalistycznego projektowania posadzek.

Rozwiązania systemowe Bautech to zaawansowane projekty posadzek wraz z warstwami podbudowy, specjalistyczne materiały o najwyższych parametrach technicznych, kontrola receptury mieszanki betonowej i odpowiedzialne, rekomendowane firmy wykonawcze.

Doświadczenie i wąska specjalizacja firmy Bautech gwarantuje ekonomiczne rozwiązania do ekstremalnych wymagań.





Bautech FROST SYSTEM™

Rozwiązanie przeznaczone
do mroźni i chłodni.



Cechy szczególne:

- Bardzo duża nośność konstrukcji posadzki na warstwie izolacji termicznej.
- System odporny na zmiany temperatury.
- Bardzo wysoka odporność na siły ścinające.
- Chemiczne utwardzenie powierzchni ograniczające nasiąkliwość.
- Posadzka niepyląca, spełniająca wymagania sanitarne.



Bautech INDUCTION FORKLIFT FLOOR SYSTEM™ (IFFS™)

Rozwiązanie przeznaczone pod systemy z **indukcyjnym, automatycznym prowadzeniem wózków widłowych.**



Cechy szczególne:

- Spełnia szczególne wymagania dotyczące równości i płaskości.
- Bardzo duża nośność konstrukcji posadzki uwzględniająca siły skupione od systemów regałowych i transportowych.
- Spełnia wytyczne dla systemów VNA, VDMA oraz FEM.
- Brak zakłóceń dla systemów automatycznej kontroli.
- Bardzo wysoka odporność na siły ścinające.
- Rezystancja upływu $R_u \leq 1 \cdot 10^6 \Omega$.



Bautech MILITARY SYSTEM™

Rozwiązanie przeznaczone pod **ekstremalne warunki użytkowe** w obiektach wojskowych i lotniczych.



Cechy szczególne:

- Bardzo duża nośność konstrukcji nawierzchni.
- System spełniający wymagania norm wojskowych.
- Brak zakłóceń dla systemów elektronicznych, radiolokacyjnych itp.
- Bardzo wysoka odporność na warunki atmosferyczne.
- Ograniczenie korozji.



Bautech HEAVY DUTY SYSTEM™

Rozwiązanie przeznaczone pod **najcięższe warunki użytkowe** w magazynach samonośnych oraz w obiektach o nietypowych konstrukcjach i układach regałowych.



Cechy szczególne:

- Bardzo duża nośność rozwiązania, pozwalająca przenieść znaczne obciążenia statyczne i dynamiczne.
- Najwyższa odporność na ścieranie.
- Rozwiązanie pod ruch bardzo dużych wózków widłowych oraz niestandardowych pojazdów o znacznych rozmiarach i dużej masie.
- Dostosowana pod składowanie bardzo ciężkich elementów i urządzeń.
- System dostosowany do ekstremalnej i bardzo dużej intensywności ruchu.



Bautech BAUMEX SMART 3D®

Konstrukcyjne makrowłókna polimerowe **do zastosowania w posadzkach przemysłowych oraz nawierzchniach zewnętrznych.**

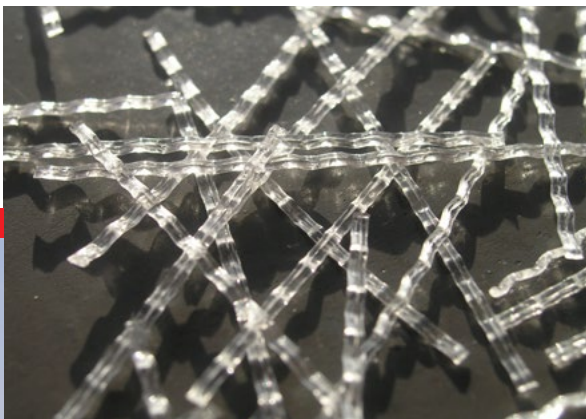

Cechy szczególne nawierzchni z użyciem zbrojenia polimerowego **Bautech BAUMEX SMART 3D®**:

- Trwała i łatwa w eksploatacji.
- Spełnia szczególne wymagania dot. użytkowania.
- Odporna na powstanie rys skurczowych i spękań.
- Odporna na duże obciążenia.
- Odporna na zmienne warunki atmosferyczne (cykl zamrażania i odmrażania).
- Odporna na środki odładzające.

Zachęcamy do kontaktu z nami:

RG-02

Region zachodni
Centrum Obsługi Klienta
tel. 725 770 077
e-mail: COK02@bautech.pl

RG-01

Region południowy
Doradca techniczny
tel. 603 794 339
Centrum Obsługi Klienta
tel. 725 770 077
e-mail: COK02@bautech.pl

Doradztwo i projektowanie
e-mail: techniczny@bautech.pl

RG-03

Region północno-wschodni
Doradca techniczny
tel. 603 780 078
Centrum Obsługi Klienta
tel. 607 883 300
e-mail: COK01@bautech.pl

RG-04

Region wschodni
Doradca techniczny
tel. 661 610 955
Centrum Obsługi Klienta
tel. 607 883 300
e-mail: COK01@bautech.pl



- Posadzki przemysłowe: betonowe, cienkowarstwowe, epoksydowe, poliuretanowe
- Włókna zbrojeniowe
- Produkty do betonu polerowanego
- Betonowe place zewnętrzne: składowe, kontenerowe
- Maszyny, narzędzia, akcesoria



- Betonowe posadzki dekoracyjne
- Posadzki i tynki z mikrocementu
- Betony architektoniczne
- Lastryko, podłogi 3D
- Beton stemplowany



ul. Staszica 25
05-500 Piaseczno

T: +48 22 716 77 91
E: bau@bautech.pl

